روشهای پیدا کردن ناپایداری سازه

- مطالعه تغییر شکل سازه
- استفاده از **Analyze-Advance SAPFire Option-Standard Solver**

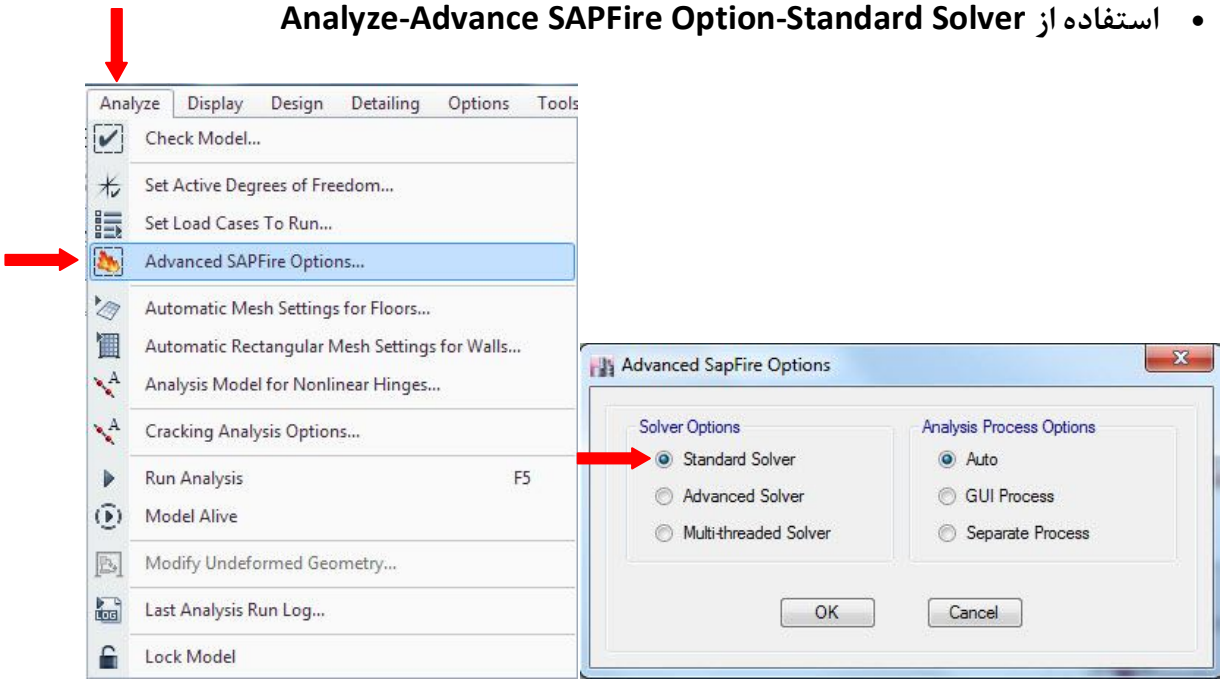

- یک **save as** از سازه بگیرید و حذف مرحله به مرحله سازه بطوری که المان ناپایدار در این حذفها پیدا شود و از آن مرحله به بعد سازه ناپیدار نباشد .

سال ۱۴۰۱

ایران - تهران

غلامحسینی

۰۹۱۲۱۷۲۷۳۴۳